

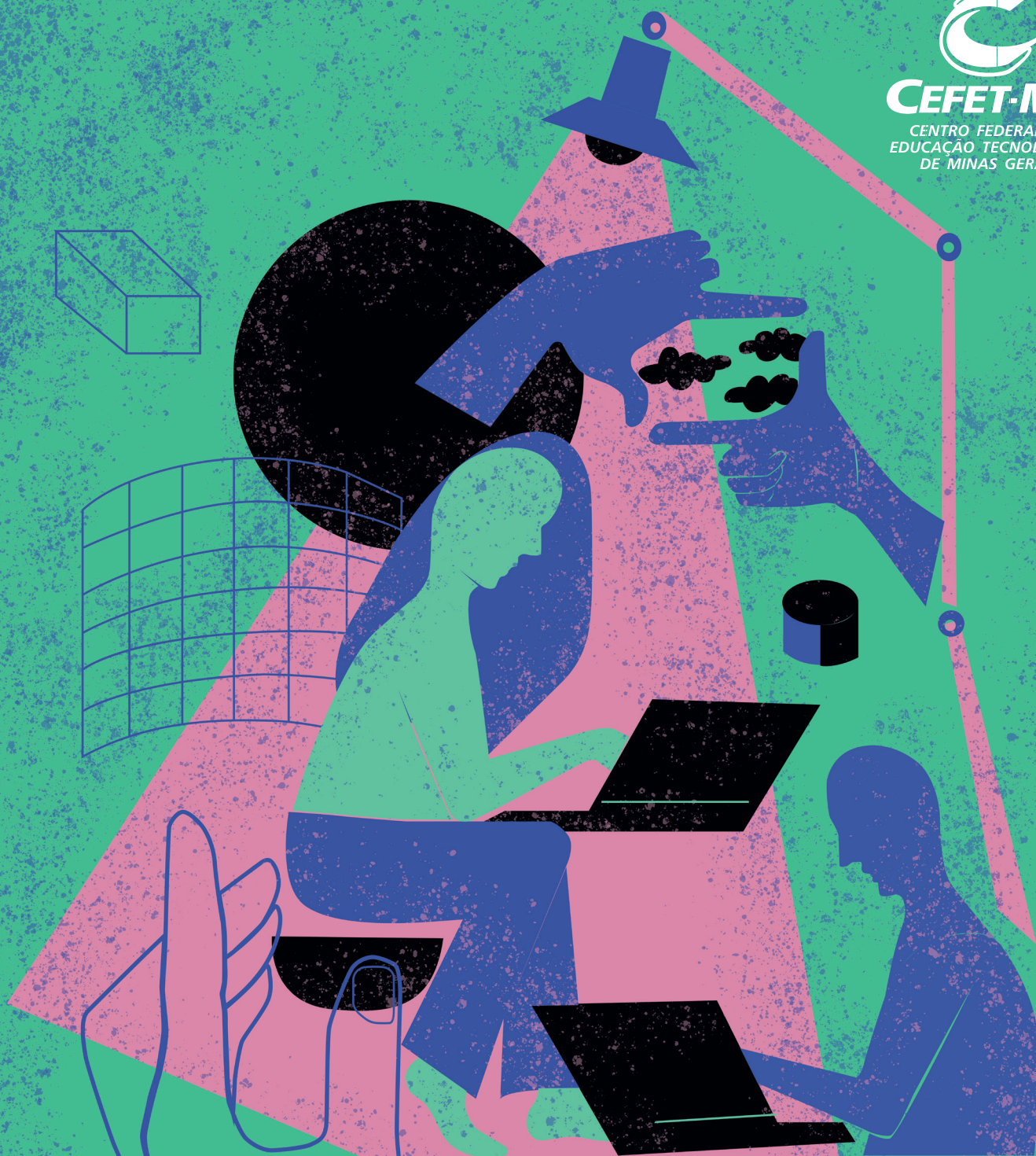

**CEFET-MG**

CENTRO FEDERAL DE  
EDUCAÇÃO TECNOLÓGICA  
DE MINAS GERAIS



# PROVA PRÁTICA

*NOTAS APURADAS (DEFINITIVAS)  
TÉCNICO DE LABORATORIO ÁREA EDIFICAÇÕES | BH*

CONCURSO PÚBLICO PARA A CARREIRA DOS CARGOS  
TÉCNICO-ADMINISTRATIVOS EM EDUCAÇÃO - EDITAL 60/2021



SERVIÇO PÚBLICO FEDERAL  
MINISTÉRIO DA EDUCAÇÃO  
CENTRO FEDERAL DE EDUCAÇÃO TECNOLÓGICA DE MINAS GERAIS

**DIVULGAÇÃO DAS NOTAS APURADAS NA PROVA PRÁTICA (PP)  
TÉCNICO DE LABORATÓRIO - ÁREA EDIFICAÇÕES (BELO HORIZONTE)  
AMPLA CONCORRÊNCIA**

Concurso Público para provimento de cargos da carreira de Cargos Técnico-Administrativos em Educação (TAE) - Edital nº 60/2021

Publicado em 19/04/2022

**INFORMAÇÕES SOBRE A APURAÇÃO DE NOTAS:**

1. DN: Data de Nascimento.
2. AV1: Nota do Avaliador 01 | AV2: Nota do Avaliador 02 | AV3: Nota do Avaliador 03
3. NA1: Corresponde a média das notas atribuídas por cada Avaliador na atividade 01 | NA2: Corresponde a média das notas atribuídas por cada Avaliador na atividade 02, conforme item 3.3.6 do Edital 12/2022.
4. NPP: Nota da Prova Prática corresponde a média aritmética simples da NA1 e NA2, conforme item 3.3.7 do Edital 12/2022.
5. A apuração das notas da prova prática foi realizada em conformidade com o disposto na Seção 3.3 do Edital 12/2022.
6. PCD: Indica que o candidato está inscrito para concorrer a vagas reservadas a Pessoas com Deficiência
7. NEG: Indica que o candidato está inscrito para concorrer a vagas reservadas a Negros

Nº de Inscrição	Nome	DN	ATIVIDADE 01				ATIVIDADE 02				NPP	PCD	NEG	Situação
			AV1	AV2	AV3	NA1	AV1	AV2	AV3	NA2				
197541	ALINE ANE SILVA COSTA	29/11/1989	30,00	30,00	25,00	28,33	75,00	75,00	60,00	70,00	49,17	Não	Não	Não Eliminado
191196	ANDRÉ BARROSO	13/10/1994	10,00	15,00	10,00	11,67	70,00	69,00	71,00	70,00	40,84	Não	Não	Não Eliminado
197706	CECILIA DE CAMPOS MACHADO	12/02/1996	15,00	20,00	10,00	15,00	10,00	10,00	10,00	10,00	12,50	Não	Não	Não Eliminado
191929	ISAAC VICTOR LIMA FERREIRA	01/03/2002	20,00	20,00	20,00	20,00	75,00	50,00	65,00	63,33	41,67	Não	Não	Não Eliminado
188381	ISABELA LUIZA ALVES DA SILVA	06/05/1999	20,00	30,00	15,00	21,67	50,00	55,00	50,00	51,67	36,67	Não	Não	Não Eliminado
190961	LORENA NAYARA GUEDES DE OLIVEIRA	11/12/1989	35,00	40,00	30,00	35,00	60,00	60,00	60,00	60,00	47,50	Não	Não	Não Eliminado
189370	LUCAS THADEU DA SILVA RAMOS	10/12/1989	85,00	90,00	80,00	85,00	85,00	90,00	90,00	88,33	86,67	Não	Não	Não Eliminado
194492	MARCIO MATEUS PIMENTA	11/09/1998	25,00	20,00	20,00	21,67	95,00	90,00	100,00	95,00	58,33	Não	Não	Não Eliminado
189478	MARIANA VITÓRIA DOS SANTOS BENTO	16/09/1997	0,00	0,00	0,00	0,00	0,00	0,00	0,00	0,00	0,00	Não	Sim	Eliminado

N° de Inscrição	Nome	DN	AV1	AV2	AV3	NA1	AV1	AV2	AV3	NA2	NPP	PCD	NEG	Situação
195544	MATHEUS ALMEIDA EVANGELISTA	27/08/1993	0,00	0,00	0,00	0,00	0,00	0,00	0,00	0,00	0,00	Não	Não	Eliminado
198221	MATHEUS MIRANDA DE OLIVEIRA	10/01/1994	0,00	0,00	0,00	0,00	0,00	0,00	0,00	0,00	0,00	Não	Não	Eliminado
191482	PATRICK MAGALHAES SOMMERFELD	07/07/1991	0,00	10,00	0,00	3,33	15,00	10,00	10,00	11,67	7,50	Não	Não	Não Eliminado
190601	THALES CASTILHO TAMIETTI	30/07/1996	10,00	10,00	10,00	10,00	10,00	10,00	10,00	10,00	10,00	Não	Não	Não Eliminado
194952	THIAGO JOAO GONÇALVES	02/07/1989	0,00	0,00	0,00	0,00	0,00	0,00	0,00	0,00	0,00	Não	Não	Eliminado

\*\*\* FIM DO DOCUMENTO \*\*\*



SERVIÇO PÚBLICO FEDERAL  
MINISTÉRIO DA EDUCAÇÃO  
CENTRO FEDERAL DE EDUCAÇÃO TECNOLÓGICA DE MINAS GERAIS

**DIVULGAÇÃO DAS NOTAS APURADAS NA PROVA PRÁTICA (PP)  
TÉCNICO DE LABORATÓRIO - ÁREA EDIFICAÇÕES (BELO HORIZONTE)  
CANDIDATOS NEGROS (NEG)**

Concurso Público para provimento de cargos da carreira de Cargos Técnico-Administrativos em Educação (TAE) - Edital nº 60/2021

Publicado em 19/04/2022

**INFORMAÇÕES SOBRE A APURAÇÃO DE NOTAS:**

1. DN: Data de Nascimento.
2. AV1: Nota do Avaliador 01 | AV2: Nota do Avaliador 02 | AV3: Nota do Avaliador 03
3. NA1: Corresponde a média das notas atribuídas por cada Avaliador na atividade 01 | NA2: Corresponde a média das notas atribuídas por cada Avaliador na atividade 02, conforme item 3.3.6 do Edital 12/2022.
4. NPP: Nota da Prova Prática corresponde a média aritmética simples da NA1 e NA2, conforme item 3.3.7 do Edital 12/2022.
5. A apuração das notas da prova prática foi realizada em conformidade com o disposto na Seção 3.3 do Edital 12/2022.
6. PCD: Indica que o candidato está inscrito para concorrer a vagas reservadas a Pessoas com Deficiência
7. NEG: Indica que o candidato está inscrito para concorrer a vagas reservadas a Negros

Nº de Inscrição	Nome	DN	ATIVIDADE 01				ATIVIDADE 02				NPP	PCD	NEG	Situação
189478	MARIANA VITÓRIA DOS SANTOS BENTO	16/09/1997	0,00	0,00	0,00	0,00	0,00	0,00	0,00	0,00	0,00	Não	Sim	Eliminado



SERVIÇO PÚBLICO FEDERAL  
MINISTÉRIO DA EDUCAÇÃO  
CENTRO FEDERAL DE EDUCAÇÃO TECNOLÓGICA DE MINAS GERAIS

**DIVULGAÇÃO DAS NOTAS APURADAS NA PROVA PRÁTICA  
TÉCNICO DE LABORATÓRIO - ÁREA EDIFICAÇÕES (LOTAÇÃO EM BELO HORIZONTE)  
CANDIDATOS COM DEFICIÊNCIA (PCDs)**

Concurso Público para provimento de cargos da carreira de Cargos Técnico-Administrativos em Educação (TAE)

Edital 60/2021 | Publicado em 19/04/2022

**\*\*\* NÃO HOUE CANDIDATOS HABILITADOS NAS VAGAS PARA PESSOAS COM DEFICIÊNCIA \*\*\***